

**TRADING  
HUB  
EUROPE**  
keep in balance

**Sicherheitsplattform Gas**

# Aktuelle Zahlen zur Sicherheits- plattform Gas

Trading Hub Europe

# Aktuelle Zahlen zur Sicherheitsplattform Gas

Registrierte Endverbraucher (EV) mit einer techn. Anschlusskapazität $\geq 10$ MWh/h	<b>1.681</b> Unternehmen (einige Unternehmen befinden sich noch im Registrierungsprozess)
Registrierte Bilanzkreisverantwortliche (BKV)	<ul style="list-style-type: none"> <li>• <b>527</b> Unternehmen bereits auf SiPla registriert (einige Unternehmen befinden sich noch im Registrierungsprozess)</li> <li>• Insgesamt <b>629</b> registrierte Unternehmen bei THE</li> </ul>
Registrierte Nutzerzugänge	<b>2.127</b> Nutzerzugänge für EV und <b>768</b> BKV (mehrere Nutzerzugänge je Unternehmen möglich)
Dateneintragungen von EV zu MaLo-IDs	Dateneintragungen zu <b>2.740</b> registrierten MaLo-IDs (davon sind die Daten zu <b>968</b> MaLo-IDs noch unvollständig)
Zuordnung der EV über die MaLo-ID zu Bilanzkreisen / Subbilanzkonten (und somit zu BKV) und Netzen	Seit Oktober 2022 wurden ca. <b>10.000</b> Zuordnungen von den Netzbetreibern im THE-Kundenportal hochgeladen
Verarbeitung und Darstellung der von den Netzbetreibern an THE gesandten Lastgangdaten	<ul style="list-style-type: none"> <li>• Seit Dezember 2022 hat THE <b>&gt; 300.000</b> Datensätze empfangen und verarbeitet</li> <li>• Täglich empfängt und verarbeitet THE <b>&gt; 2.500</b> Datensätze</li> </ul>

# Registrierung von Bilanzkreisverantwortlichen

Trading Hub Europe

# Registrierungspflicht

---

- § 1a Ziffer 2 GasSV:

Die **Bilanzkreisverantwortlichen** nach § 2 Nummer 5 der Gasnetzzugangsverordnung und die Endverbraucher, die Betreiber von Gasspeicheranlagen nach § 3 Nummer 6 des Energiewirtschaftsgesetzes und die Nutzer von Gasspeicheranlagen sowie die Betreiber von Fernleitungsnetzen und die Betreiber von Gasverteilernetzen im Marktgebiet des Marktgebietsverantwortlichen (Plattformteilnehmer) sind verpflichtet, sich innerhalb eines Monats nach Bereitstellung der Plattform auf dieser zu registrieren. Endverbraucher im Sinne dieser Verordnung sind Anschlussnutzer von Marktlokationen mit einer technischen Anschlusskapazität in Höhe von mindestens 10 Megawattstunden pro Stunde.

# Registrierungsfälle

## Endverbraucher

- Nutzer möchte sein Unternehmen als neuen Endverbraucher\* registrieren
- Nutzer möchte sich für einen bereits auf der Sicherheitsplattform Gas registrierten Endverbraucher registrieren

## Bilanzkreisverantwortlicher

Bilanzkreisverantwortliche (Unternehmen) müssen bereits als Marktpartner im Kundenportal der THE zugelassen sein, bevor sich Nutzer für die Sicherheitsplattform Gas registrieren können.

Hier werden zwei Anwendungsfälle unterschieden:

- Nutzer besitzt **keinen** Zugang zum Kundenportal der THE
- Nutzer besitzt **einen** Zugang zum Kundenportal der THE

## Netzbetreiber

Verteilnetzbetreiber erhalten derzeit keinen Zugang zur Sicherheitsplattform Gas und müssen sich somit nicht registrieren (Umsetzung ist in 2023 geplant).

\* Endverbraucher: Industrieller/ gewerblicher Anschlussnehmer mit technischer Anschlusskapazität  $\geq 10$  MWh/h

# Allgemeines

Den Link zur Sicherheitsplattform Gas finden Sie auf der Webseite der THE unter Portale ([www.sicherheitsplattform-gas.de](http://www.sicherheitsplattform-gas.de)).

Nach Aufrufen des Links öffnet sich die Login Seite der Sicherheitsplattform Gas.

Hier haben Sie die Möglichkeit:

- 1 sich einzuloggen,
- 2 Ihr Passwort zurückzusetzen,
- 3 die Registrierung für die Sicherheitsplattform Gas zu starten.

de | en

TRADING HUB EUROPE  
keep in balance

Bundesnetzagentur

## Sicherheitsplattform Gas

### Anmeldung

- 1 Benutzername  
  
Passwort  
  
 Angemeldet bleiben
- 2 Passwort vergessen?

Anmelden

- 3 Sie haben noch keinen Zugang ?  
Dann starten Sie jetzt die Registrierung:  
Registrierung

### Herzlich willkommen!

Herzlich Willkommen in der Sicherheitsplattform Gas.

Der Marktgebietsverantwortliche Trading Hub Europe stellt für die Abwicklung von Maßnahmen nach § 1 Absatz 1 der Gassicherungsverordnung eine digitale Plattform bereit, welche dem Zweck der Abwicklung von Maßnahmen nach § 1 der Gassicherungsverordnung und von Solidaritätsmaßnahmen nach § 2a des Energiesicherungsgesetzes dient.

Die Sicherheitsplattform Gas soll wichtige Informationen für Entscheidungen der Bundesnetzagentur als Bundeslastverteilers im Fall einer Notfalllage bereitstellen. Die Datengrundlage unterstützt die Bundesnetzagentur insbesondere in der Entscheidung über erforderliche Versorgungsreduktionen im Krisenfall.

Die Bilanzkreisverantwortlichen im Sinne von § 2 Nummer 5 der Gasnetz Zugangsverordnung und Endverbraucher sowie die Betreiber von Fernleitungsnetzen und die Betreiber von Gasverteilernetzen im Marktgebiet der Trading Hub Europe sind verpflichtet, sich innerhalb eines Monats nach Bereitstellung der Plattform auf dieser zu registrieren.

Zugang zur Sicherheitsplattform Gas erhalten Sie nach erfolgreicher Registrierung.

Ihre Ansprechpartner: [service@tradinghub.eu](mailto:service@tradinghub.eu)

Trading Hub Europe, 2022 / Impressum / Datenschutz / Disclaimer

# Registrierung von Bilanzkreisverantwortlichen (Nutzer) (1/3)

Um einen Nutzer eines bereits registrierten Bilanzkreisverantwortlichen für die Sicherheitsplattform Gas zu registrieren, klicken Sie auch hier auf die Schaltfläche „Registrierung“, um den Registrierungsprozess zu starten.

Sie haben noch keinen Zugang ?

Dann starten Sie jetzt die Registrierung:

Registrierung

Wählen Sie die Rolle „Bilanzkreisverantwortlicher“ aus und wählen

„Ich beantrage einen Nutzerzugang zur Sicherheitsplattform Gas und besitze **keinen Zugang** zum Kundenportal der THE oder

„Ich beantrage einen Nutzerzugang zur Sicherheitsplattform Gas und besitze **bereits einen Nutzerzugang** zum Kundenportal der THE

← Home Rolle / Antragsart

Rolle \*:

- Bilanzkreisverantwortlicher
- Letztverbraucher mit technischer Anschlusskapazität  $\geq 10$  MWh/h (im Folgenden "Letztverbraucher")

Antragsart \*:

- Ich beantrage einen Nutzerzugang zur Sicherheitsplattform Gas und besitze keinen Zugang zum Kundenportal der THE
- Ich beantrage einen Nutzerzugang zur Sicherheitsplattform Gas und besitze bereits einen Nutzerzugang zum Kundenportal der THE

# Registrierung von Bilanzkreisverantwortlichen (Nutzer) (2/3)

Wenn Sie keinen Zugang zum Kundenportal der THE besitzen, tragen Sie im Online-Registrierungsformular den Namen Ihres Unternehmens und alle weiteren Angaben ein. Im Anschluss gelangen Sie zu den persönlichen Nutzerdaten.

Nach dem vollständigen und korrekten Ausfüllen des Registrierungsformulars erhalten Sie eine E-Mail mit der Bestätigung über den Eingang Ihres Registrierungsantrags.

# Registrierung von Bilanzkreisverantwortlichen (Nutzer) (3/3)

Sofern Sie bereits einen Zugang zum Kundenportal der THE besitzen, ist die entsprechende Antragsart auszuwählen. Im Anschluss gelangen Sie zur THE-Internetseite, auf der das Registrierungsformular zur Nutzung der Sicherheitsplattform Gas zum Download bereitsteht.

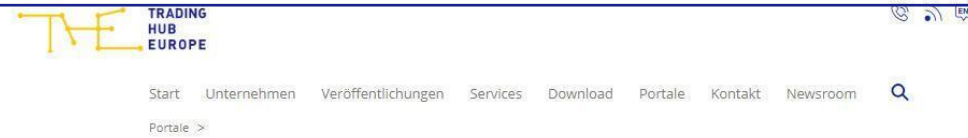

## Registrierung zur Sicherheitsplattform Gas

Herzlichen Dank für Ihre Registrierungsanfrage zur Nutzung der Sicherheitsplattform Gas.

Sofern Sie bereits Zugangsdaten zum Kundenportal der THE besitzen, können Sie diese – nach der entsprechenden Berechtigungserweiterung - auch für die Sicherheitsplattform Gas nutzen. Um die Berechtigung für die Sicherheitsplattform Gas zu beantragen, schicken Sie uns bitte die vollständig ausgefüllte und von einer zeichnungsberechtigten Person unterzeichnete „Vollmacht des Unternehmens für den Nutzer (Berechtigung für die Sicherheitsplattform Gas)".

Die Zeichnungsberechtigung muss sich aus dem Handelsregisterauszug ergeben. Unterzeichnet eine nicht zeichnungsberechtigte Person, so wird zusätzlich eine Vollmacht zur Zeichnungsberechtigung benötigt. Diese Vollmacht muss von einer zeichnungsberechtigten Person ausgestellt werden.

Sollten uns ein aktueller Handelsregisterauszug Ihres Unternehmens sowie die Ausweiskopie(n) der zeichnungsberechtigten Person(en) nicht vorliegen, reichen Sie diese Dokumente bitte zusätzlich ein.

**Bitte senden Sie die angeforderten Unterlagen per E-Mail an [service@tradinghub.eu](mailto:service@tradinghub.eu) oder im Original an die folgende Adresse:**

**Trading Hub Europe GmbH  
Anna-Louisa-Karsch-Straße 2  
10178 Berlin**

**Für die zügige Durchführung Ihrer Registrierung bitten wir um Zusendung der Unterlagen innerhalb von 14 Tagen.**

Ihr Zugang zur Sicherheitsplattform Gas wird nach erfolgreicher Prüfung der Unterlagen aktiviert und Sie erhalten im Anschluss eine Bestätigung per E-Mail.

### Ansprechpartner

**Kunden- und Vertragsmanagement**  
T +49 30 364289 400  
F +49 30 364289 420

### Download

[Berechtigung](#)  
Sicherheitsplattform Gas

# Prozessablauf Registrierung

Ausfüllen und Abschicken des Onlineformulars durch Nutzer

▶ Prüfung der Angaben durch THE

▶ Versand E-Mail mit Angabe der erforderlichen Unterlagen, die für den erfolgreichen Registrierungsprozess vom Nutzer benötigt werden

▶ Einreichen der erforderlichen Unterlagen durch Nutzer per E-Mail, Telefax oder Post

▶ Prüfung der Unterlagen durch THE

▶ Freischaltung des Nutzers und Versand der Login-Daten sowie Erteilung der Berechtigungen durch THE

# Unterlagen für die Registrierung

---

- Registrierungsformular zur Nutzung der Sicherheitsplattform Gas
- Kopie der Vorderseite des gültigen Personalausweises der zeichnungsberechtigten Person und des Nutzers (Ausführungen zur Unkenntlichmachung der Angaben sowie zum gesicherten Versand finden Sie in den aktuellen Portalnutzungsbedingungen im Downloadbereich der THE)
- Aktueller Handelsregisterauszug (nicht älter als drei Monate)
- Im Falle eines Dienstleistungsverhältnisses eine vollständig ausgefüllte Vollmacht

# 24/7 Erreichbarkeit Benachrichtigungen

Trading Hub Europe

# Versand von Informationen & Benachrichtigungen

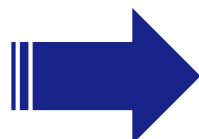

24/7 Ansprechpartner Sicherheitsplattform Gas eintragen und aktuell halten zur Gewährleistung der Erreichbarkeit in der Notfallstufe

Wo? In den Unternehmens-Stammdaten des THE Kundenportals

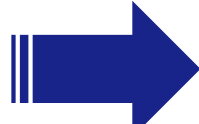

Versand von Benachrichtigungen an den 24/7 Ansprechpartner Sicherheitsplattform Gas

Absenderadresse der Benachrichtigung: [noreply@sicherheitsplattform-gas.de](mailto:noreply@sicherheitsplattform-gas.de)

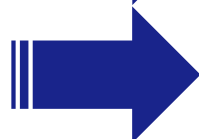

Versand von Informationen über eine Anordnung zur Aufrechterhaltung der Einspeisung in den BK an den 24/7 Ansprechpartner Sicherheitsplattform Gas

Absenderadresse der Benachrichtigung: [bundeslastverteiler-gas@bnetza.de](mailto:bundeslastverteiler-gas@bnetza.de)

Fall: Nationale Gasmanngelage

*Betreff: Vorbereitung von Maßnahmen zur Aufrechterhaltung der Gasversorgung: Aufforderung zur Datenaktualisierung auf der Sicherheitsplattform Gas*  
Sehr geehrte Damen und Herren,  
seit dem [TT.MM.JJJJ] gelten in Deutschland die Regelungen hinsichtlich der dritten Eskalationsstufe – der sogenannten Notfallstufe – des Notfallplans Gas. Die Notfallstufe macht Eingriffe in den Energiemarkt unabdingbar. In diesem Zusammenhang hat der Bundeslastverteiler eine Initiative für den [TT.MM.JJJJ] eröffnet. An diesem Tag könnten Maßnahmen notwendig sein, um die Versorgung geschützter Kunden mit Gas in Deutschland sicherzustellen. Das Unternehmen [Unternehmen BKV] ist als Bilanzkreisverantwortlicher auf der Sicherheitsplattform Gas registriert. Sie sind gemäß § 1a Abs. 6 S. 3 GasSV i. V.m. § 10 Abs. 1 EnSiG – bei Bedarf – zur Anpassung der Daten verpflichtet. Wir fordern Sie daher höflich auf, wenn sich Änderungen ergeben haben, diese Daten zu aktualisieren. Zur Aktualisierung der Daten melden Sie sich bitte unter folgendem Link auf der Sicherheitsplattform Gas an: [www.sicherheitsplattform-gas.de](http://www.sicherheitsplattform-gas.de)  
Bitte stellen Sie ebenfalls sicher, dass der im THE-Kundenportal für Ihr Unternehmen hinterlegte „Ansprechpartner 24/7 Sicherheitsplattform Gas“ zu jeder Zeit unter den angegebenen Kontaktdaten erreichbar ist.

Fall: Nicht-marktbasierte Solidaritätsanfrage eines Mitgliedstaats

*Betreff: Vorbereitung von Maßnahmen zur Aufrechterhaltung der Gasversorgung: Aufforderung zur Datenaktualisierung auf der Sicherheitsplattform Gas*  
Sehr geehrte Damen und Herren,  
das Unternehmen [Unternehmen BKV] ist als Bilanzkreisverantwortlicher auf der Sicherheitsplattform Gas registriert. Sie sind gemäß § 1a Abs. 6 S. 3 GasSV i. V.m. § 10 Abs. 1 EnSiG – bei Bedarf – zur Anpassung der Daten verpflichtet. Wir fordern Sie daher höflich auf, wenn sich Änderungen ergeben haben, diese Daten zu aktualisieren. Zur Aktualisierung der Daten melden Sie sich bitte unter folgendem Link auf der Sicherheitsplattform Gas an: [www.sicherheitsplattform-gas.de](http://www.sicherheitsplattform-gas.de)  
Bitte stellen Sie ebenfalls sicher, dass der im THE-Kundenportal für Ihr Unternehmen hinterlegte „Ansprechpartner 24/7 Sicherheitsplattform Gas“ zu jeder Zeit unter den angegebenen Kontaktdaten erreichbar ist.

*Betreff: Anordnung zur Aufrechterhaltung von Entrys*

*Sehr geehrte Damen und Herren,  
seit dem [TT.MM.JJJJ] gelten in Deutschland die Regelungen hinsichtlich der dritten Eskalationsstufe – der sogenannten Notfallstufe – des Notfallplans Gas. Die Notfallstufe macht Eingriffe in den Energiemarkt unabdingbar. Davon sind auch Sie betroffen: Die angehängte Verfügung wird Ihnen hiermit bekanntgegeben. Weitere Informationen zu Verfügungen der Bundesnetzagentur finden Sie auch auf unserer Homepage. Sollten Sie darüber hinaus Rückfragen zu der Verfügung haben, können Sie uns jederzeit per E-Mail kontaktieren. Bitte beachten Sie, dass die Verfügung für den gesamten Geltungszeitraum umzusetzen ist. Dies gilt auch für den Fall, dass Rückfragen noch nicht beantwortet wurden.*

# Datenbereitstellung der Netzbetreiber zur Marktlokation und deren Darstellung bei den BKV

Trading Hub Europe

# Datenbereitstellung zur Marktlokation

---

- Gemäß § 1a Abs. 4 GasSV sind FNB und VNB verpflichtet, dem MGV die Zuordnung der Endverbraucher (MaLo-ID) nach § 1a Abs. 2 GasSV zu den Bilanzkreisen (BK) / Subbilanzkonten (SBK) und zu den Netzkonten innerhalb eines Monats nach Bereitstellung der Sicherheitsplattform Gas zum 01.10.2022 mitzuteilen.
- ⇒ **Wichtig:** Die Daten sind nach der ersten Mitteilung unverzüglich zu aktualisieren, sobald sich Änderungen ergeben.
- Die Trading Hub Europe bietet für diesen Zweck zur Datenübermittlung einen Datei-Upload im THE Kundenportal an.
- Für den Datei-Upload wird eine Datei-Vorlage sowie eine Anleitung zur Verfügung gestellt.

# Darstellung der Zuordnungen in der SiPla (BKV Sicht)

Sicherheitsplattform Gas

Start

Stammdaten

**Zuordnung MaLo-IDs**

Initiativen / Mengenabgaben

Impressum

Datenschutzhinweise

Disclaimer

THE TRADING HUB EUROPE

Willkommen in der Sicherheitsplattfor...

Kontakt: [Service@tradinghub.eu](mailto:Service@tradinghub.eu)

Zuordnung MaLo-IDs

Daten exportieren

(S)BK	Malo-ID	Gültig ab	Gültig bis
THE0BFH		06:00:00	06:00:00
THE0BFH		06:00:00	06:00:00
THE0BFH		06:00:00	06:00:00

Darstellung der hochgeladenen MaLo-Zuordnungen zu den Bilanzkreisen/Subbilanzkonten

Exportfunktion (CSV-Format)

# RLM Verbrauchsdatenübermittlung

Trading Hub Europe

# RLM Verbrauchsdatenübermittlung an THE

- Bundeslastverteiler benötigt Lastgangwerte der Endverbraucher
  - Ermittlung des Reduktionspotentials
  - Prüfung der Wirkung von Individualverfügungen
- seit 15. Dezember 2022: Tägliche Übermittlung von Lastgangwerten und Übermittlung von historischen Daten für den Zeitraum ab dem 01.02.2018 per MSCONS an THE
  - 2.700 MaLo´s von 427 NB

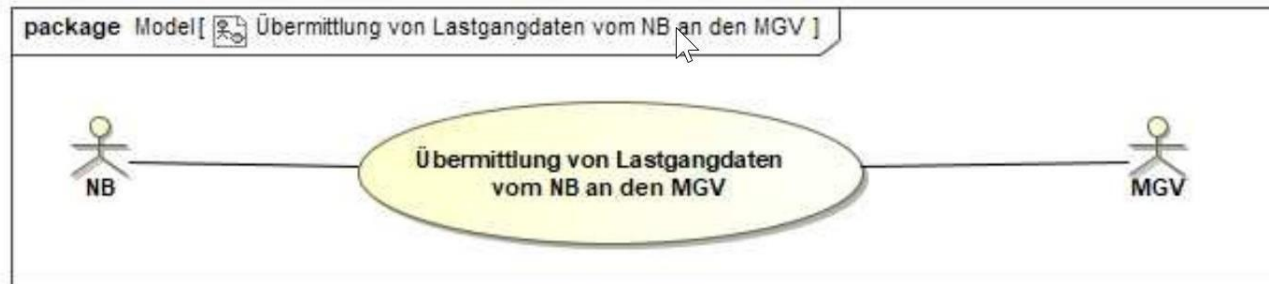

- **Neu:** Spätestens zum 1.10.2023: monatliche Übermittlung (M+12WT) der Lastgänge auf Basis des Abrechnungsbrennwertes

# FAQs

**Trading Hub Europe**

# FAQs

Im Downloadbereich auf der THE Webseite

<https://www.tradinghub.eu/Portals/0/DLC%20SiPIa/THE-FAQ%20Sicherheitsplattform%20Gas.pdf?ver=XsUx3gGuWXDXtXjvt40Vzw%3d%3d>

Dieses FAQ-Dokument enthält Antworten auf technische und funktionale Fragen von Marktteilnehmern zur Sicherheitsplattform Gas.

Bei weiteren technischen und funktionalen Fragen senden Sie bitte eine E-Mail an [sicherheitsplattform@tradinghub.eu](mailto:sicherheitsplattform@tradinghub.eu).

Inhaltliche und regulatorische Fragen werden von der Bundesnetzagentur beantwortet und richten Sie bitte per E-Mail an [Sicherheitsplattform-Gas@BNetzA.de](mailto:Sicherheitsplattform-Gas@BNetzA.de).

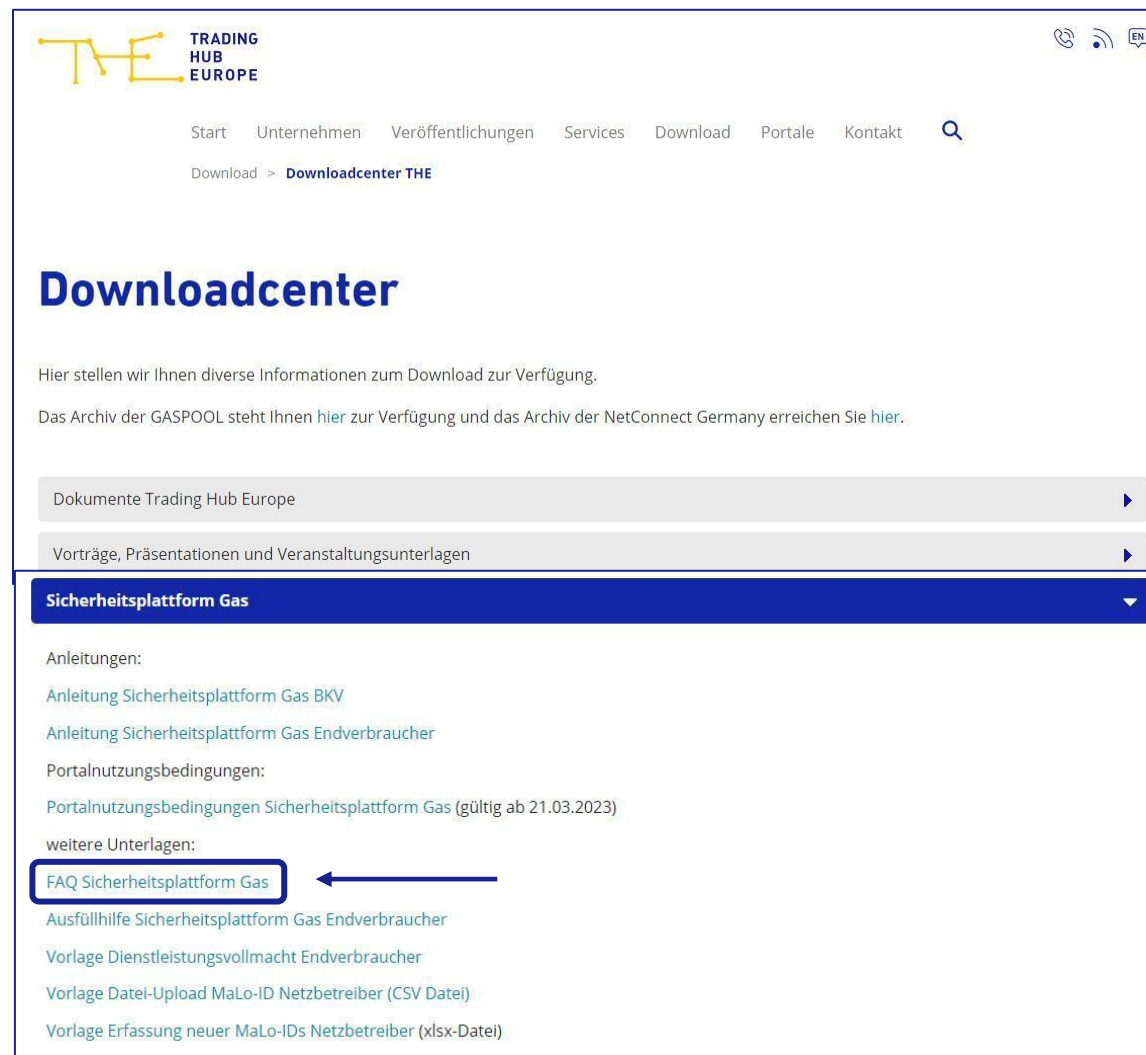

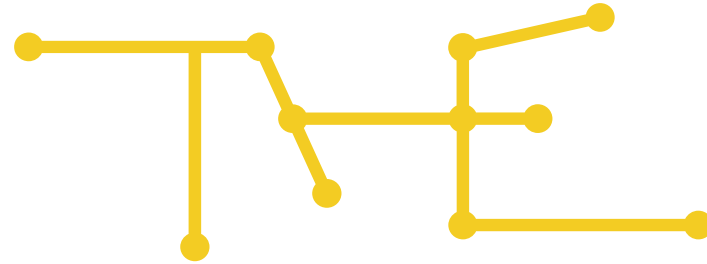

# TRADING HUB EUROPE

keep in balance

## Trading Hub Europe GmbH

Hauptsitz:  
Kaiserswerther Straße 115  
40880 Ratingen

Standort Berlin:  
Anna-Louisa-Karsch-Straße 2  
10178 Berlin

[www.tradinghub.eu](http://www.tradinghub.eu)

## Geschäftsführer

Dr. Thomas Becker, Jörg Ehmke,  
Torsten Frank, Dr. Sebastian Kemper

Amtsgericht Düsseldorf, HRB 93885

## Copyright

The ideas and suggestions developed in this presentation are the intellectual property of Trading Hub Europe and are subject to the applicable copyright laws. The whole or excerpts duplication as well as passing on to third parties is not allowed without written permission of Trading Hub Europe GmbH.